ALACER MAS

Tuerca

- **Normas de fabricación:** Tubos redondos milimétricos fabricados según DIN-11850, SMS 3008 y ASTM A-270 - EN 10217-7
- **Calidades:** Calidades austeníticas tipos 304-L, 316-L
- **Protección:** Los tubos abrillantados o satinados se suministras con recubrimiento plástico
- **Acabados:** Acabado con rugosidades según normas en la superficie y la soldadura aptas para la industria alimentaria. Disponemos de tubería en acabados, mate y abrillantada interior y/o exterior
- **Certificados:** Proporcionamos certificados del producto si se requieren, de acuerdo al estándar siguiente: EN 10204/3.1.B o DIN 50049.
- **Dimensiones:** Fabricados en diámetros de 12 mm a 154 mm. Espesores de pared de 1 a 2 mm

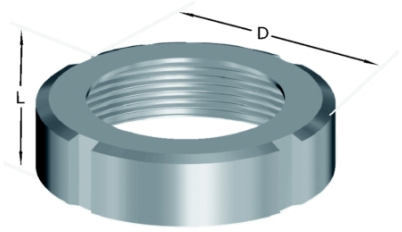

Información técnica

Dimensiones						Calidades
N W	A	B	D	C	Peso	AISI-304
				D		
10	28x1/8"	38	19	18	0.07	x
15	34x1/8"	44	25	18	0.08	x
20	44x1/6"	54	31	20	0.13	x
25	52x1/6"	63	36	21	0.18	x
32	58x1/6"	70	42	21	0.22	x
40	65x1/6"	78	49	21	0.25	x
50	78x1/6"	92	62	22	0.33	x
65	95x1/6"	112	80	25	0.55	x
80	110x1/4"	127	94	29	0.8	x
100	130x1/4"	148	115	31	1.08	x
125	160x1/4"	178	138	35	1.45	x
150	190x1/4"	210	164	40	1.88	x